LECTURA Y

DESCRIPCIÓN

(sujeto, verbo y complementos)

Tamara R. Martín

EL GATO Y EL PERRO BEBEN AGUA

EL ABUELO DESAYUNA CAFÉ Y GALLETAS

EL PAPÁ Y LA NIÑA JUEGAN A LA PELOTA

LA NIÑA COME UN BOCADILLO Y
EL NIÑO UNA MANZANA

LA MAMÁ Y EL NIÑO JUEGAN EN EL SALÓN

EL NIÑO LEE UN CUENTO

EL NIÑO COMPRA UN LIBRO

EL NIÑO BARRE LA ALFOMBRA

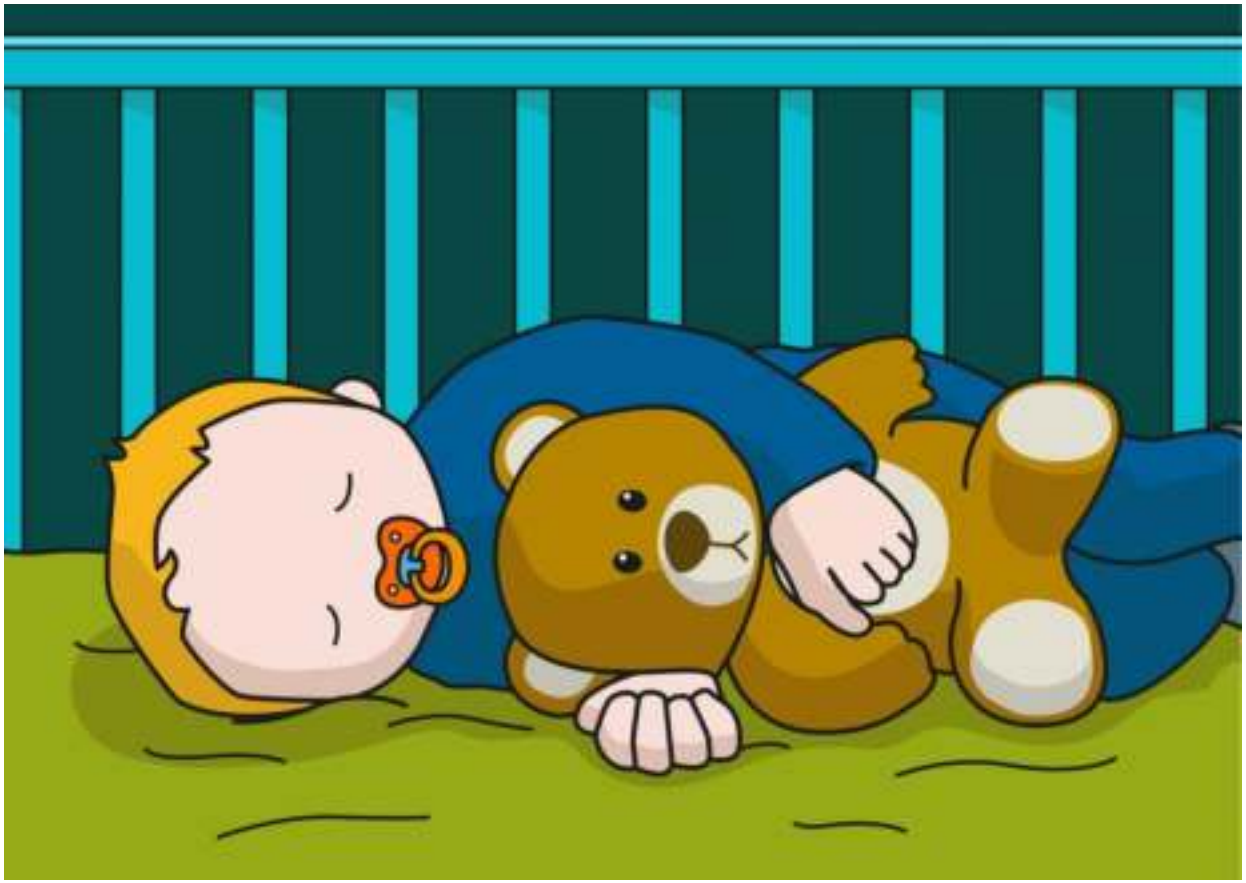

EL BEBÉ DUERME EN LA CUNA

LOS NIÑOS PINTAN UN DIBUJO

EL PERRO DUERME EN EL SUELO Y
EL GATO EN EL SOFÁ

LA ABUELA PINTA UN CUADRO

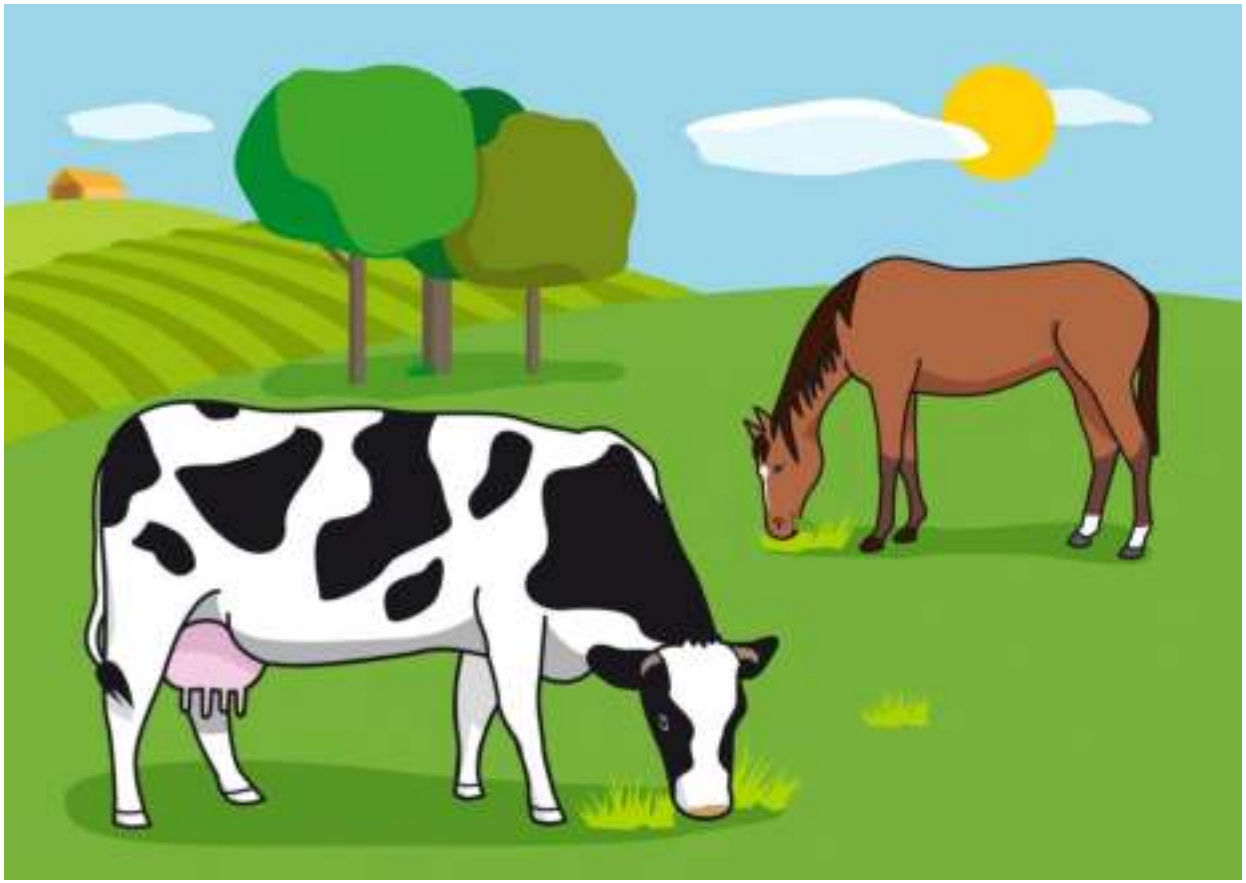

LA VACA Y EL CABALLO COMEN HIERBA EN EL CAMPO

PAPÁ PLANCHA UNA CAMISA

LA ABUELA SE PEINA CON UN CEPILLO
Y UN SECADOR

Material elaborado por: Tamara R. Martín

Imágenes: www.soyvisual.org

CC BY ND NC